

## ZIELONA SZKOŁA 5-dni

**Lasy Janowskie** - lasy kompleksu obejmują powierzchnię ok. 31 tys. ha, położone są w północno-wschodniej części Kotliny Sandomierskiej u podnóża Roztocza Zachodniego. **Skarbiec Leśny** to malownicze tereny poprzedzane dolinami rzek z licznymi wzniesieniami wydmowymi i torfowiskami. Zobaczymy tu przepiękne rezerваты takie jak „ImieltyLug”, „Łęka” czy „Szklarnia” posiadające ok. 2000 ha śródleśnych stawów oraz bogatą faunę (bobry, wydry, głąszce, wilki, czarne bociany) i florę (rosiczka, widłaki, storczyki, soplówki). Czyste, naturalne środowisko wodne i leśne, które stanowi bór sosnowo - jodłowy oraz liczne szlaki turystyczne stwarzają duże możliwości aktywnego wypoczynku oraz uprawiania sportów wodnych, rowerowych i jeździectwa. Lasy Janowskie to również jedno z największych partyzanckich pól bitewnych II wojny światowej oraz Powstania Styczniowego.

### Zakwaterowanie:

1. Gospodarstwo Agroturystyczne (pokoje 2-4 osobowe, 9 łazienek na grupę – 40 miejsc)
2. Gospodarstwo Agroturystyczne Karino (pokoje 3-5 osobowe z łazienkami)
3. Domki MOSIR (pokoje 2-3 osobowe z łazienkami)
4. Hotel DUO (pawilon) – (pokoje 2-4 osobowe z łazienkami – 64 miejsca )
5. Ośrodek Edukacji Ekologicznej ( pokoje 2-4 osobowe z łazienkami – 95 miejsc)

### Uwagi

Czas i program pobytu grup szkolnych, ustalane jest przez opiekuna klasy w zależności od potrzeb i wieku uczestników. W czasie pobytu mogą być realizowane wybrane elementy programów nauczania ( po uzgodnieniu z nauczycielami uczącymi) w zakresie biologii, przyrody, geografii. Poniżej przedstawiony jest przykładowy program 5-dniowej zielonej szkoły, który można dowolnie zmieniać w zależności od potrzeb, zainteresowania danej grupy. Możliwe są również programy 1,2,3 dniowe.

**Dzień I**– przyjazd do Janowa Lubelskiego, zakwaterowanie, zapoznanie się z regulaminem, czas do dyspozycji kierownika grupy

**Godzina 13:30**– obiad

**Po obiedzie** – „poznajemy gatunki chronione” – pełna wrażeń wycieczka połączona z elementami „szkoły przetrwania” (mapy, sposoby określania kierunków świata) oraz zajęciami edukacyjnymi. Podczas wycieczki uczestnicy będą mieli możliwość zobaczenia:

- żeremi bobrowych (istnieje duże prawdopodobieństwo zobaczenia bobra)
- tam bobrowych



- zgrzyzów bobrowych
- partyzanckiej kapliczki św. Antoniego, wraz z przepiękną drogą krzyżową
- malowniczej, naturalnej doliny rzeki Trzebiesz, pełnej ciekawych gatunków ryb i owadów

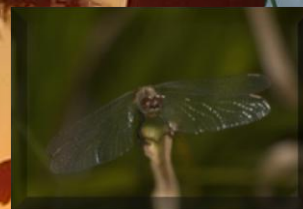
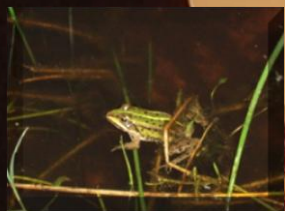
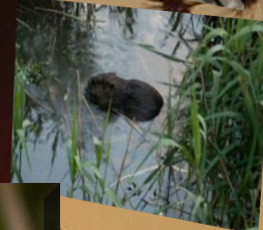

Podczas wycieczki uczestnicy wezmą udział w licznych konkursach np. najlepszy pamiętnikarz, topograf,, znawca drzew.

**Godzina 18:30** – kolacja

**Po kolacji** – do wyboru

- dyskoteka
- nocne podchody
- seans filmowy

**Dzień II**

**Godzina 8:00** – śniadanie

**Po śniadaniu** – piesza wycieczka

Zwiedzanie ekspozycji taboru kolejki wąskotorowej oraz wystawy przyrodniczej przy Nadleśnictwie Janów Lubelski składającej się z trzech części:

- a) część przyrodnicza – poruszająca następujące zagadnienia:
  - rozpoznawanie po pniach głównych polskich gatunków drzew
  - zapoznanie się z chronionymi gatunkami ptaków (głuszec, bąk, żuraw, bocian czarny, bielik, gadożer i inne) i ssaków (wilk, bóbr, wydra)
  - rozpoznawanie szkodliwych i pożytecznych gatunków owadów występujących w LKP Lasy Janowskie
  - sposoby budowy i rozpoznawanie gniazd ptaków
  - oraz wiele innych zagadnień z flory i fauny Lasów Janowskich
- b) część historyczno- regionalna
  - stara pracownia garncarska
  - wykopaliska z początków powstania Janowa Lubelskiego ok. 1640 roku
- c) część zawierająca elementy z gospodarki leśnej



- zabytkowe narzędzia wykorzystywane przez drwali
  - sposoby ochrony i zagospodarowanie Lasów Państwowych
- zagadnienia z ochrony przeciw pożarowej wykorzystywane w LP

Godzina 13:30 – obiad

**Po obiedzie** – zwariowana olimpiada

Uczestnicy w grupach 5-osobowych rywalizują w 20 różnych konkurencjach np.

- ☀ **Narty 5-osobowe** – członkowie zespołu mają za zadanie przejść określony odcinek drogi na specjalnie przygotowanych nartach. Głównym problemem w tej konkurencji jest skoordynowanie ruchów całego zespołu
- ☀ **Spodnie 5-osobowe** - wesoła konkurencja, która polega na wyścigu w specjalnych, gigantycznych spodniach
- ☀ **Worki 5-osobowe** – konkurencja z dziecięcych lat, która przy dopingu pozostałych uczestników stanowi bardzo dobrą, wesołą zabawę
- ☀ **Wyścig chomików** – konkurencja, w której 5-osobowe zespoły mogą wczuć się w „los biednego chomika” , pokonującego wyznaczoną trasę.
- ☀ **Wyścig rydwanów** – konkurencja, w której oprócz siły, sprawności, zaufania, współpracy wymagana jest odwaga osoby znajdującej się na rydwanie
- ☀ **Bołkowe narty** - konkurencja, w której 5-osobowe zespoły pokonują trasę na bołkowych nartach. Jest to zabawa wymagająca zgrania, współpracy całego zespołu
- ☀ **Przeciąganie liny** - najbardziej popularna konkurencja na wszystkich imprezach integracyjnych przeznaczona dla dzieci i dorosłych
- ☀ **Siatka tekili** - wesoła konkurencja przeznaczona dla osób dorosłych polegająca na pokonaniu sieci przez dwa 6 osobowe zespoły
- ☀ **Walka kogutów** – konkurencja polega na przeciąganiu się dwóch osób
- ☀ **Gąsienica** - wesoła konkurencja dla trzech 5 osobowych zespołów polegająca na wyścigu gąsienic.
- ☀ **Cyrkiel** - zgrywająca zabawa zespołowa, polegająca na wyścigu dwóch specjalnie przygotowanych cyrkli
- ☀ **Rura** - zadanie zespołowe polegające na napełnieniu specjalnie przygotowanej rury wodą. Bardzo wesoła konkurencja



Godzina 18:30 – kolacja

**Po kolacji** Ognisko połączone z pieczeniem kiełbasek

**Dzień III**

**Godzina 8:00** – śniadanie

**Po śniadaniu** – wycieczka autokarem (autokar w cenie programu)

### **Pracownia Garncarska + Rezerwat Imielty Ług**

**Garncarz** – spotkanie z garncarzem, zwiedzanie prawdziwej ponad stuletniej pracowni garncarskiej, gdzie istnieje możliwość spróbowania swoich sił podczas lepienia glinianych naczyń na kole garncarskim oraz zakupu gotowych wyrobów garncarskich

**Imielty Ług** - rezerwat torfowiskowy o pow. ok. 800 ha. Dominuje tu roślinność typowa dla torfowisk wysokich oraz roślinność wodna, szuwarowa na wydmach przylegających do stawów znajdujących się w rezerwacie. Rezerwat prezentuje wybitne wartości krajoznawcze z uwagi na rozległą powierzchnię torfowisk i stawów oraz interesującą rzeźbę terenu.

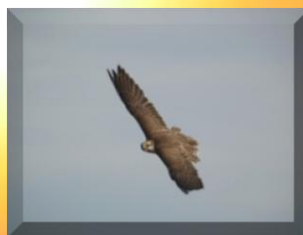

**Godzina 14:00**-  
obiad

**Po obiedzie** – podział grupy na dwa zespoły, które na przemian realizują następujące zadania

**Grupa nr 1**

**Wyprawa samochodami** terenowymi po bezdrożach leśnych. Wycieczka trwa ok. 1,5 godziny. W programie między innymi oglądanie ostoi konika biłgorajskiego



## Grupa nr 2 Praktyczne zajęcia w terenie

**Pierwsza pomoc w terenie** – praktyczne zajęcia prowadzone przez ratowników medycznych, w których uczestnicy poznają podstawową wiedzę związaną z pierwszą pomocą (reanimacja, złamania, transport poszkodowanego, tamowanie krwotoków ,.... ).

**Nauka wiązania węzłów** – uczestnicy poznają ok. 20 węzłów (ratowniczy, kajdanki, szubienica, płaski,....), które bardzo często mogą się przydać w życiu codziennym.

Budowa szaleśców – praktyczne zajęcia z budowy szaleśców



Godzina 19:00- kolacja

**Po kolacji** – czas do dyspozycji wychowawców

**Dzień IV**

Godzina 8:00 – śniadanie

Zajęcia edukacyjne Ścieżka przyrodnicza + wystawa przyrodnicza

**Ścieżka** - liczy ok. 2,5 km, prowadzi drogami przez najciekawsze miejsca rezerwatu florystycznego „Szklarnia”. Podczas wycieczki realizowane są różne konkursy: najlepszego przyrodnika, pamiętnikarza, znawcę przyrody.

Tematyka ścieżki jest następująca :

- obszarowa ochrona przyrody
- porostowa skala czystości powietrza
- ile pięter ma las
- dbajmy o nasz las
- jodła pospolita
- mrówka rudnica
- widłaki
- wilgotny bór mieszany



- enklawa śródleśna
- buk pospolity (pomnik przyrody)
- mieszkańcy mokradeł



Na ścieżce przewodnik przeprowadza wiele konkursów (znawca drzew, odkrywca, ślimak, jaki to ptak)

Godzina 13:30- obiad

**Po obiedzie** Wycieczka piesza do miasta **Sanktuarium + Stoki + Czas wolny**

**Stoki** - wycieczka piesza do źródła „Stoki” stanowiącego pomnik przyrody, unikat na skalę europejską.

**Sanktuarium** - zwiedzanie barokowego kościoła , którego budowa związana z objawieniami Maryjnymi została rozpoczęta prawdopodobnie w 1694 roku.



Możliwość wyjścia z grupą na basen ( obowiązek posiadania strojów kąpielowych i czepków do pływania)

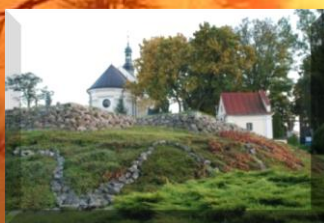

Godzina 18:30- kolacja

**Po kolacji** podchody

Głównym zadaniem zajęć prowadzonych w nocy jest przezwyciężenie strachu uczestników przed ciemnościami, połączonych z dobrą, bezpieczną zabawą. Wszystkie zajęcia prowadzone są w grupach maksymalnie 20-osobowych plus instruktor i wychowawca. Każda grupa zostaje wyposażona w latarkę oraz ma możliwość korzystania z łączności radiowej. Zadaniem uczestników jest odnalezienie ukrytego skarbu.

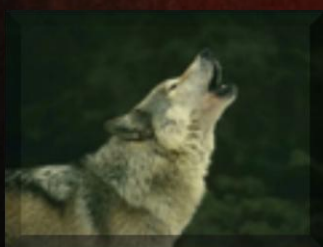
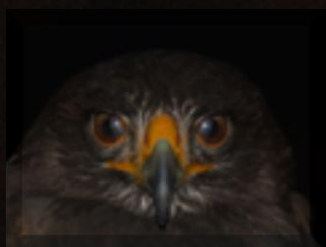

Dzień V

Godzina 8:00 śniadanie

**Po śniadaniu**

Wycieczka autokarem (autokar w cenie programu )

**Porytowe Wzgórza + Momoty + Ostoja konika biłgorajskiego**

**Porytowe Wzgórza** - miejsce jednej z największych bitew partyzanckich okresu II wojny światowej która rozegrała się w dniach 09-14.06.1944 roku, gdzie znajduje się cmentarz wojenny i pomnik poświęcony partyzantom. Przejście krótkiej trasy spacerowej przebiegającej od pomnika wzdłuż doliny rzeki Branew przez most leśnej kolejki wąskotorowej.

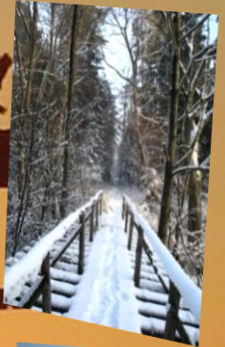

**Momoty** – zwiedzanie niezwykłego drewnianego kościółka pw. św. Wojciecha wykonanego własnoręcznie przez nie żyjącego już ks. Piñciurka. Kościół stanowi perełkę architektury drewnianej.



**Ostoja konika biłgorajskiego** - miejsce gdzie można zobaczyć oraz zapoznać się z historią potomków dawnego tarpana, żyjących w naturalnym środowisku leśnym. Istnieje możliwość:

- jazdy na koniku biłgorajskim
- jazdy bryczką
- posłuchania ludowego instrumentu „suka biłgorajska”

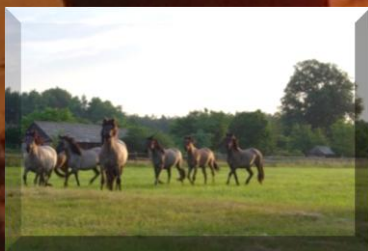

Godzina 13:30 obiad

**Po obiedzie** – wręczenie nagród za konkursy, wykwaterowanie, wyjazd grupy

**Cena obejmuje** : zakwaterowanie, wyżywienie, usługi przewodnika i instruktorów, ubezpieczenie, garncarza, samochody terenowe, autokar na wycieczki, ognisko z kiełbaskami, nagrody, dyskotekę. Kolejność programu może ulec zmianie w zależności od warunków pogodowych

**Wycena**

Nocleg w ośrodku Edukacji Ekologicznej lub hotelu królewskim, Almatu	480	
Nocleg w Zoom Przygody, Karino,	430	

**Adam Mak - „MAKADAN”**

**[makadan@wp.pl](mailto:makadan@wp.pl),**

**Tel 606230429**

**[www.makadan.pl](http://www.makadan.pl)**